

ALFAPARF  
MILANO

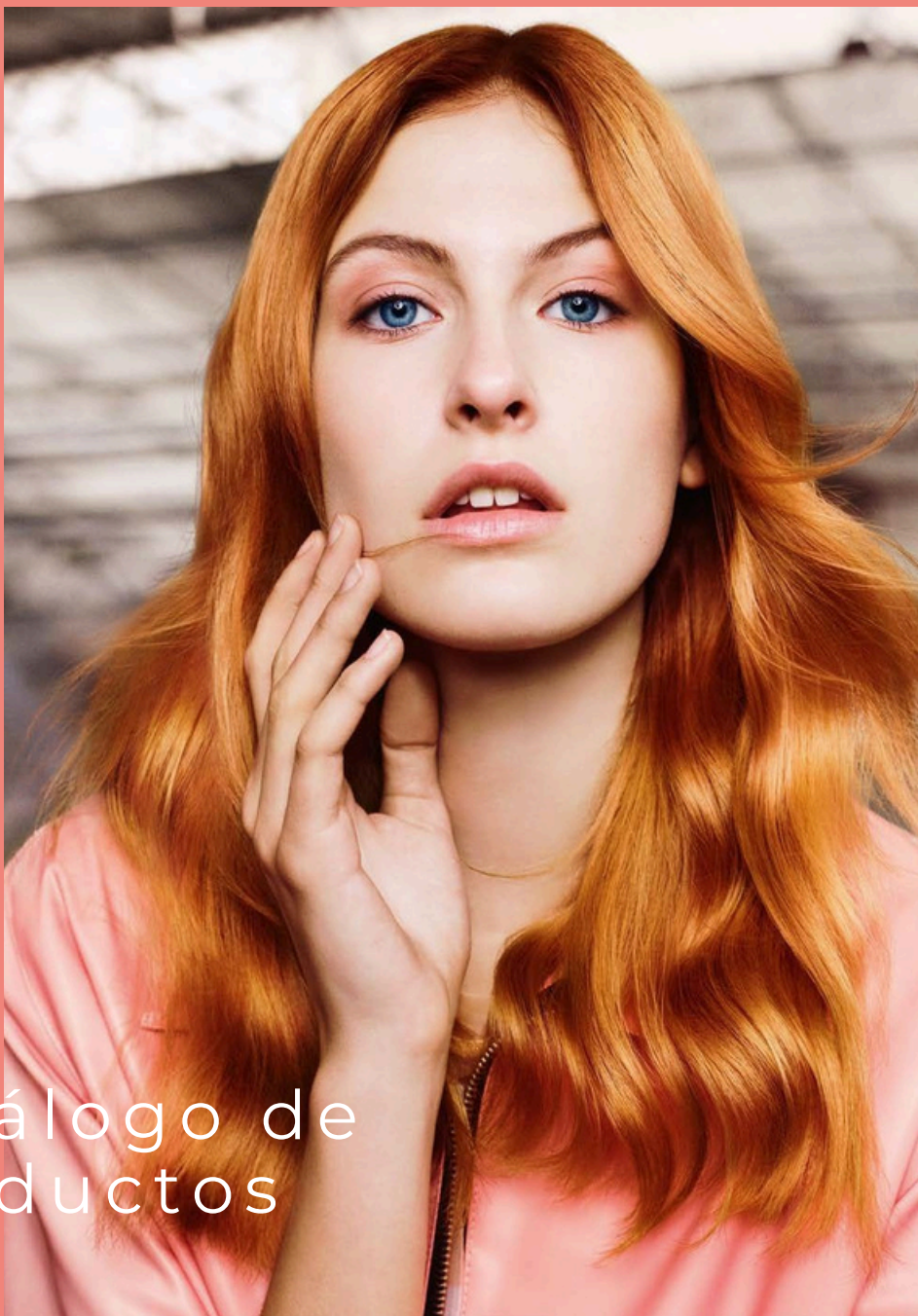

Catálogo de  
Productos

## Nuestra hermosa historia empresarial italiana.

Nacida en 1980 y construida sobre el terreno, surge de nuestro deseo de estar al lado de los profesionales, comparar opiniones con ellos y aprender a conocer sus necesidades. Hoy en día, Alfaparf Group es la primera compañía italiana en el mundo, del canal profesional, con un know-how del que pocos pueden presumir, construido también gracias a la colaboración con profesionales de fama internacional.

Tenemos presencia en más de 100 países con 2600 colaboradores, 25 filiales y 5 establecimientos de producción: Italia, Brasil, México, Venezuela y Argentina.

Nuestras marcas:

ALFAPARF MILANO, YELLOW, IL SALONE MILANO, ALTA MODA en el canal de Hair care y DIBI MILANO, BECOS, TEN SCIENCE, OLOS, SOLARIUM, DECODERM, APG TECH en el canal de Skin care.

Somos un grupo integrado en el que las divisiones de negocio interaccionan haciendo circular las competencias que hemos adquirido, transformándolas en las mejores respuestas a la evolución del mercado, con un único objetivo: continuar elevando la calidad del servicio que ofrecen los operadores profesionales, dejando un mundo mejor a las futuras generaciones.

### Hair care

---

ALFAPARF  
MILANO

YELLOW



Alta Moda  
é...

### Skin care

---



BECOS



OLOS®



DECODERM  
MAKE UP | CARE





## Your partner in beauty.

La belleza siempre debe ser una fuente de placer. Estamos convencidos. Porque creemos que solo así puede ayudar a afrontar mejor los otros desafíos de la vida.

Somos una realidad independiente con un punto de vista único y sobre todo, humano, que nace de una presencia real en el territorio. Desde hace 40 años creamos juntos servicios accesibles y productos eficaces para intentar hacer la vida más fácil y por qué no, más agradable, y trabajamos para que las personas se sientan más seguras de sí mismas y se atrevan a expresarse realmente como desean.





## Nuestros valores.

Nuestra gama de productos es rica en soluciones diversificadas para cada exigencia: color, forma, tratamiento, styling y una línea dedicada al mundo masculino. Todo ello realizado con cuidado, de acuerdo a los principios de nuestra filosofía:

### Dinamismo Italiano

Creatividad y ejecución, dedicación y estilo, entusiasmo y seriedad. Desde Milán, el corazón latente de Europa, ofrecemos un punto de vista fresco sobre las tendencias del futuro.

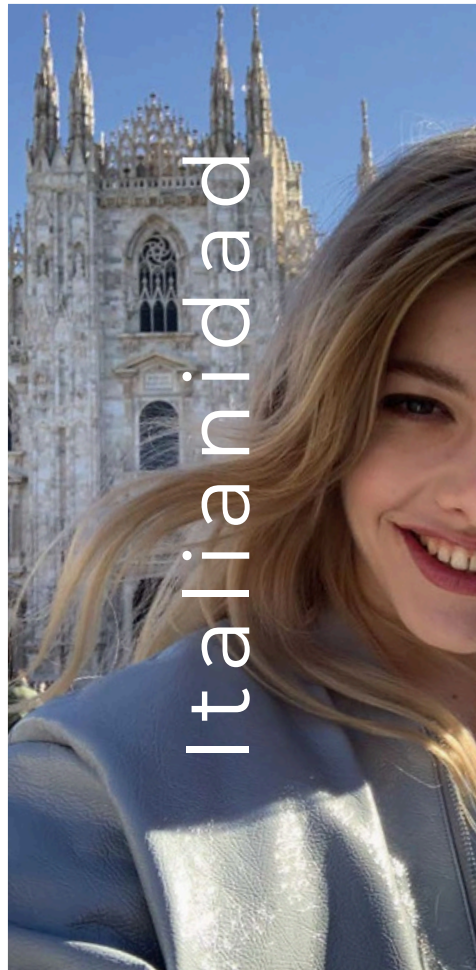

### Innovación

La innovación es una forma de marcar la diferencia en la vida de las personas. Nosotros creemos que es la clave para ofrecer productos a la vanguardia, que ayudarán a los clientes finales a expresar su persona y definir su propio estilo de la mejor forma.



### Apertura a la diversidad

Internacionales desde el primer momento, hemos crecido respetando el valor de lo diferente. Hoy seguimos al lado de las personas en todo el mundo para apoyarlas y ayudarlas a perseguir su propio ideal de belleza, sin importar cuál sea.

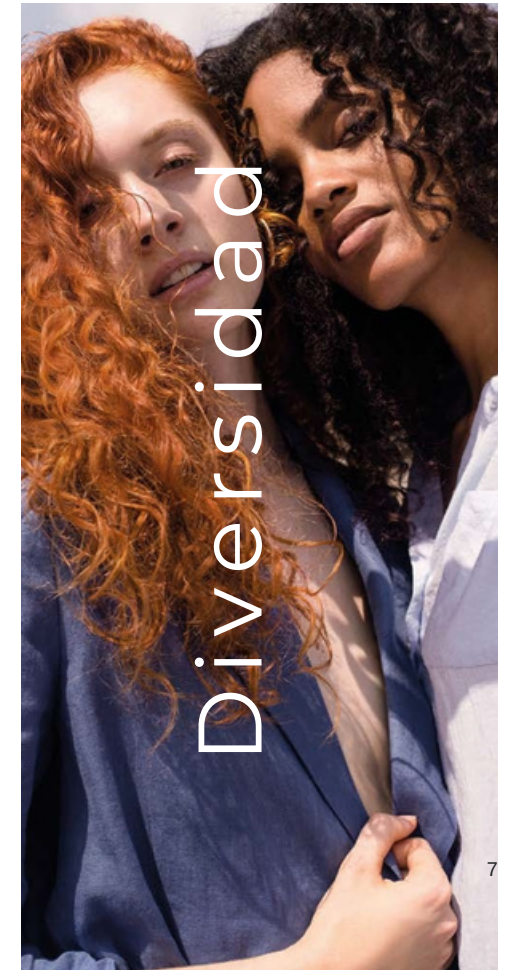



Color  
Color  
Color  
Color  
Color  
Color  
Color

Color

## Color

Una gama completa y un abanico de infinitas posibilidades para conseguir colores innovadores, eficaces y con grandes resultados, pero siempre delicados con el cabello y el cuero cabelludo.

### Evolution of the Color3

Precious Nature

Color Wear

Pigments

RevolutionJC

BB Bleach

The Hair Supporters

Oxid'o



Dream big  
with color



# Evolution of the Color3

## La coloración cosmética permanente.

### La línea

#### 123 matices de perfección.

De los tonos naturales a aquellos más sofisticados, todos se han creado con una precisión artesanal. Cada fórmula se cuida al detalle y se calibra a la perfección: la base de cada tono se personaliza para que la combinación con el reflejo cree un color con un resultado impecable. Brillo extremo, cobertura perfecta, cabello ultrasuave: la fórmula enriquecida con ácido hialurónico y sin ppp garantiza un color perfecto respetando al máximo el cabello y el cuero cabelludo. En formato de 60ml.

### Tecnología

La innovadora tecnología en 3 dimensiones garantiza una extraordinaria eficacia en las tres fases: mezcla, aplicación y coloración.



#### Multi-Lamellar Vehicle

El MLV protege los pigmentos durante la fase de mezcla para impedir que se oxiden antes de tiempo. Los pigmentos, antes de oxidarse, penetran en mayor cantidad y más profundamente en la estructura capilar con una menor apertura de las escamas, para un cabello más suave y fácil de desenredar.



#### Ácido Hialurónico

Durante la aplicación, el Ácido Hialurónico forma una malla en forma de jaula alrededor del cabello que permite una distribución perfectamente uniforme de la mezcla y su máxima adherencia al cabello. Además, ayuda a mantener el correcto nivel de hidratación de la fibra.



#### HCI System

Durante la coloración, los micropigmentos cristalizados penetran en la fibra capilar y se unen en moléculas más grandes y estructuradas, aportando al cabello un brillo extraordinario.





Formato:  
Tubo 60 ml

## Las series de Cobertura

Máxima cobertura y máximo respeto de intensidad y tendencia de reflejo. 4 series diferentes para una plena personalización del resultado de la coloración, en combinación con los tonos Fantasía deseados.

### Naturales

Para un resultado de color clásico y natural.

### Naturales Bahía

Para un resultado cálido y extremadamente natural.

### Naturales Intensos

Para un resultado de color extraintenso y compacto.

### Cover Reds

Para rojos impecables y brillantes.

## Las series Fantasía

Todos los matices que necesita un experto del color.

### Marrones Fríos

Nacré, Ceniza, Negro Azul, Irisados, Iced

Coffee, Pure Violets, Matte

### Marrones Cálidos

Marron Glacés, Tropicales, Chocolate, Caoba

### Rojos

Cobre, Bronce, Rojos, Pure Reds

### Rubios

Arena, Dorados, Beige

## Las series Especiales

Cuando el color es una auténtica obsesión.

### Color Boosters

Para aumentar el poder aclarador o la intensidad del reflejo.

#### • 000SSS Reforzador de Aclaración -

Más poder aclarante para todos los tonos Evolution of the Color3 - excepto la serie Platinum. Hasta un tono si se mezcla a partes iguales.

#### • RB Red Booster- Más intensidad al reflejo rojo. Se puede mezclar con todos los tonos excepto con la serie Platinum.

### Platinum

Para realizar golpes de luz o aclaraciones intensas, hasta 5 tonos en combinación con el Super Reforzador de Aclaración para cabellos luminosos con delicados reflejos pastel.

### Osp

También conocido como el Super Reforzador de Aclaración. Para aumentar el poder de aclaración de los tonos Platinum hasta 5 tonos.

### Correctores

Para modificar, acentuar o atenuar el resultado del color. Intensidades de reflejo muy elevadas, que pueden mezclarse entre ellas.

- **7000 Azul** - Neutraliza los reflejos amarillos y naranjas.
- **410 Grafito** - Atenúa los residuos rojos y naranjas, acentúa los reflejos grises de los tonos fríos (Ceniza, Nacré, Irisados).
- **2000 Violeta** - Acentúa los reflejos violetas (Pure Violets, Caoba, Rojos).

### HarmonizerBond Technology

Para tonalizar y aclarar después de una coloración. Al mismo tiempo. 4 tonos de puro reflejo con Queratina Cuaternizada Biomimética para armonizar cada servicio de aclaración respetando al máximo el cabello y el cuero cabelludo. Aclara hasta un tono y medio.

### Metallics

Para un cabello precioso, con colores intensos y un efecto retroiluminado.

- **Metallic Grey Black** -Tonos grises con matices antracitas para un resultado intenso.
- **Metallic Silver** -Tonos grises con reflejos plateados enriquecidos con matices azules.
- **Metallic Rose Copper** -Tonos rosa cobrizo con delicados reflejos metálicos.
- **Metallic Ruby Brown** -Matices inspirados en los tonos rojizos de la tierra, enriquecidos con reflejos de color bronce.

### Tercer Reflejo

Innovación en estado puro. Tonos iridiscentes y profundos que mutan con la luz gracias al tercer reflejo.

- **10.342** - Rubio Extra-Claro Dorado Cobre Irisado
- **9.423** - Rubio Clarísimo Cobre Irisado Dorado
- **9.442** - Rubio Clarísimo Cobre Intenso Irisado
- **8.642** - Rubio Claro Rojo Cobre Irisado
- **7.452** - Rubio Medio Cobre Caoba Irisado
- **6.562** - Rubio Oscuro Caoba Rojo Irisado



# Precious Nature

## El color perfecto con los mejores ingredientes de la cocina italiana

Color  
Precious Nature

### La línea

#### El color ahora tiene un nuevo sabor.

La coloración para aquellas clientas que buscan un producto más delicado, sin amoníaco, ppd ni resorcinol, que proporcione confort al cuero cabelludo pero sin renunciar a un color brillante, un cabello suave y una cobertura completa. 53 tonos en 5 familias de color para una experiencia en el salón de belleza de absoluto placer: texturas deliciosas, perfumes cautivadores y resultados extraordinarios. Aclara 3 tonos. En formato de tubo de 60 ml con un cremoso activador específico de 850ml.

### Tecnología

Una fórmula enriquecida con deliciosos ingredientes naturales de la cocina italiana. Leche de arroz con propiedades nutritivas, azúcar para un óptimo brillo, ingredientes naturales específicos para cada familia de color. Sin amoníaco, sin PPD ni resorcinol.



## Familias de color

### Naturales y Naturales Fríos

Enriquecida con Extracto de Castaña con acción reparadora.



Formato:  
Tubo 60 ml

### Marrones Fríos

Enriquecida con Aceite de Avellana con acción protectora del color.



Formato:  
Tubo 60 ml

### Marrones Cálidos

Enriquecida con Caramelo para un color más intenso.



Formato:  
Tubo 60 ml

### Rojos

Enriquecida con Extracto de Cereza con acción antioxidante.



Formato:  
Tubo 60 ml

### Rubios

Enriquecida con Extracto de Miel con acción acondicionadora.



Formato:  
Tubo 60 ml

## Los Activadores Extracremosos

Crema oxidante específica, rica y nutritiva. Su novedosa textura, suave y extraordinariamente cremosa, vuelve el servicio más placentero y confortable en el cuero cabelludo. Cabello suave y nutrido después del servicio. Su fórmula está enriquecida con ingredientes naturales: leche de arroz con propiedades nutritivas y azúcar para aportar más brillo. Disponible en 4 opciones de volúmenes diferentes:

### Activador 10 Vol - 3%

Formato: Sobre Stand Up de 850 ml  
COD. PF019126



### Activador 20 Vol - 6%

Formato: Sobre Stand Up de 850 ml  
COD. PF019127



### Activador 30 Vol - 9%

Formato: Activador de 850 ml  
COD. PF018753



### Activador 40 Vol - 12%

Formato: Activador de 850 ml  
COD. PF018754



Color

como recién aplicado  
aún al cabo de un mes\*

Reflejos

invariados a prueba  
de vacaciones en la  
playa\*\*

Brillantez

aumentada\*\*\*

Peinabilidad 100%

que mejora aún más después  
de cada coloración\*\*\*\*

de cobertura  
Aclaración  
hasta 3 tonos

\*Después de 12 lavados, Precious Nature Hair Color mantiene el color hasta el 86%.  
Test instrumental efectuado en las tonalidades 7 y 5.66.  
\*\*Después de 4 radiaciones UV, que corresponden a 30 horas de exposición solar.  
Test instrumental de laboratorio con empleo de simulador de radiación solar.  
\*\*\*Los cabellos coloreados con Precious Nature Hair Color aumentan su brillantez  
hasta en un +234%. Test instrumental efectuado en las tonalidades 7 y 5.66.  
\*\*\*\*Peinabilidad mejorada después de 3 coloraciones sucesivas.



# Color Wear

## La evolución natural del tono sobre tono.

Color  
Color Wear



### La línea

#### Live it fully: extrema delicadeza, máxima eficacia.

La fórmula de Color Wear se caracteriza por su delicadeza en el cabello, gracias a una tecnología única y patentada. 46 tonos veganos, que pueden mezclarse entre ellos para apoyar a los clientes con competencia y conciencia a través de un gran número de servicios: desde la primera coloración hasta la de los cuarenta años, desde el balayage al servicio gloss. En formato de 60ml.

### Tecnología

**Delicadeza patentada a base de Arginina.** La arginina es un aminoácido 100% de origen natural que permite sustituir los alcalinizantes químicos más comunes. Es muy afín al cabello, pues ya se encuentra presente en su estructura proteínica. **Fórmula vegana**, sin amoníaco, monoetanolamina, PPD, alcohol ni siliconas. Contiene una combinación de aceites semifermentados de origen natural con propiedades nutritivas, antioxidantes, protectoras y antiencrespamiento.

Hasta un  
**+ 149%**

más de brillo, medido en el  
cabello en movimiento\*

Hasta un  
**+ 38%**

más de integridad  
del cabello\*\*

## C a b e l l o

hasta 11 veces más fácil  
de peinar después de 6  
aplicaciones\*\*\*

El color se mantiene  
hasta en un

**92%**  
después de  
12 lavados\*\*\*\*

\*resultado de test instrumental obtenido al comparar el brillo medido en cabellos tratados con el nuevo Color Wear (raíces, largo del cabello y puntas de mechones en movimiento) respecto al brillo de mechones tratados con la anterior fórmula o con productos de la competencia más fuerte del mercado.

\*\*la repetida aplicación de la nueva fórmula de Color Wear, junto con el alcalinizante de origen natural, mantiene un nivel de integridad de la fibra más elevado respecto a la aplicación de un producto con alcalinizante químico. Resultado visible con técnica SEM (microscopía electrónica de barrido), después de 9 aplicaciones de la nueva fórmula de Color Wear. La comparación se ha realizado con la fórmula anterior, aplicada siguiendo las mismas modalidades.

\*\*\*Resultado de test instrumental realizado con cabello mojado, después de 6 aplicaciones de la fórmula de Color Wear, en comparación con la competencia más fuerte del mercado.

\*\*\*\*resultado de test instrumental realizado en un mechón tratado con la nueva fórmula de Color Wear (tono 6.35), después de 12 lavados.







Formato:  
Tubo 60 ml

## Las series Naturales

Para 100% de cobertura.

## Las series Técnicas

Desde los colores ceniza a los irisados para obtener unos tonos fríos absolutos y neutralizar las indeseadas tonalidades amarillo-naranjas.

Ceniza, Negro Azul, Irisados

## Las series Fantasía

Espléndidos castaños dorados, rojos, cobrizos y rubios.

Marrón Glacés, Tropicales,  
Chocolate, Caoba  
Cobre, Pure Reds  
Dorados, Beige, Arena, Ultra Violet

## Metallics

3 familias de color con reflejos metálicos y digitales.

**Metallic Grey Black** - Plateado con matices de antracita para un resultado sideral.

**Metallic Ruby Brown** - La fusión de los colores rojos de la tierra con reflejos bronce.

**Metallic Rose Copper** - La unión del rosa y el cobre en un rubio superluminoso.

## Special Clear & Gloss

Una inyección de luminosidad para realizar servicios gloss, si se aplica por sí solo. Un aliado para crear matices delicados si se mezcla con otros tonos.





# Pigments

## Pigmentos puros ultra concentrados

### La línea

#### **Pigments color everything.**

11 pigmentos para personalizar una increíble variedad de servicios y productos. Si se añaden a los servicios de coloración, resultan ideales para: crear nuevos matices, reavivar el color entre un servicio y otro, volver a pigmentar tras la decoloración y corregir los tonos indeseados.

Pueden mezclarse con cualquier producto de tratamiento para refrescar el color en el lavacabezas o para mantenerlo en casa.

Aportan color durante los servicios de alisado y permanente si se incluyen en productos fijadores. Permiten crear efectos de color temporales durante el marcado o el styling si se mezclan con el mousse, el gel o simplemente con agua.

### Tecnología

Con 3 patentes registradas, los pigmentos modifican su estructura según el pH del ambiente donde se encuentran y mantienen sus propiedades cuando se combinan con cualquier otro producto.



# Nuestra gama

## Color

### Ash .1

Para enfatizar los reflejos Fríos/Cenizos en cabello oscuro (de Castaño Medio a Negro), aportando profundidad y neutralizando los reflejos anaranjados indeseados. Formato salón: Frasco 90 ml COD. PF015915



### Gold .3

Para reavivar los reflejos de los Rubios Cálidos o proporcionar reflejos .3 a otras bases naturales. Formato salón: Frasco 90 ml COD. PF014106



### Copper .4

Para intensificar los reflejos Cobrizos o proporcionar reflejos .4 a otras bases naturales. Formato salón: Frasco 90 ml COD. PF014102



### Red .6

Para reavivar el brillo de los Rojos y proporcionar reflejos .6 a otras bases naturales. Formato salón: Frasco 90 ml COD. PF014101



### Ash Gold .13

Para enfatizar los reflejos de los Rubios y Castaños Claros o proporcionar reflejos .13 a otras bases naturales. Formato salón: Frasco 90 ml COD. PF014105



### Golden Violet .32

Para resaltar los reflejos de los Castaños y Castaños Claros y proporcionar reflejos suaves al cabello natural. Formato salón: Frasco 90 ml COD. PF015916



### Golden Mahogany .35

Para otorgar profundidad a los Castaños Oscuros o proporcionar nuevos reflejos .35 a otras bases naturales. Formato salón: Frasco 90 ml COD. PF014104



### Violet Ash .21

Para intensificar los reflejos de los Rubios Fríos y reavivar las canas neutralizando los reflejos amarillentos indeseados. Formato salón: Frasco 90 ml COD. PF014103



### Ultra Violet

Ideal para preservar y garantizar la calidad de los violetas y enriquecer con reflejos los tonos oscuros y muy oscuros, naturales y cosméticos. Actúa como un potente antiamarillo. Formato salón: Frasco 90 ml COD. PF018550



## Metallic colors

### Metallic Bronze

Ideal para preservar la calidad del Bronce y otorgar profundidad a castaños naturales o cosméticos, realzando los reflejos ambarinos. Formato salón: Frasco 90 ml COD. PF016830



### Metallic Rose Copper

Para intensificar los reflejos Rosados Cobrizos y mantener perfectamente el resultado en el tiempo. Se puede aplicar al cabello decolorado para crear tonos inéditos. Formato salón: Frasco 90 ml COD. PF016831



### Metallic Grey Black

Para destacar y garantizar la calidad de los Grises. Ideal para preservar la profundidad de los colores oscuros y muy oscuros, tanto naturales como cosméticos. Formato salón: Frasco 90 ml COD. PF016829



## Tratamiento: sin sulfatos

### Nutritive

Para Cabello Reseco

### Hydrating

Para Cabello Normal y Levemente Reseco

Un conjunto de ingredientes activos capaz de crear una película special que envuelve el cabello, capturando el agua en su interior y regalando brillo.

Formato shampoo : Frasco 200 ml - COD. PF014095  
Formato mascarilla: Tarro 200 ml - COD. PF014098

### Reparative

Para Cabello Dañado

Con Péptidos de Seda que se disponen por todas las longitudes para reparar las zonas más castigadas de la fibra capilar.

Formato shampoo : Frasco 200 ml - COD. PF014097  
Formato mascarilla: Tarro 200 ml - COD. PF014100

Con Aceites Vegetales ricos en ácidos grasos y vitaminas A y E, específicos para aportar nutrición al cabello, dejándolo suave y vigorizado.

Formato shampoo : Frasco 200 ml - COD. PF014096  
Formato mascarilla: Tarro 200 ml - COD. PF014099





# Revolution<sub>jc</sub>

## Una explosión de color.

## Nuestra gama

### La línea

Originals, Pastel, Neon: 3 series, 19 colores directos extraordinarios que garantizan resultados vibrantes, perfectos para atreverse, experimentar y liberar la creatividad. Se aplican en cabellos decolorados para obtener un resultado puro y intenso y en cabellos naturales o teñidos para intensificar o modificar los reflejos. En formato de 90ml.

### Tecnología

La máxima expresión de la intensidad de los colores crazy, contenida en una textura cremosa para garantizar la máxima precisión durante la aplicación.

## Originals

La explosión del color directo. 6 tonos que pueden mezclarse entre ellos para conseguir una infinita paleta de colores vibrantes.

**True Blue, Pink, Rich Purple,  
Deep Red, Magenta, Yellow**



Formato: Tubo 90 ml

## Pastel

Delicados y llenos de carácter. 8 tonos para obtener sofisticados matices.

**Pastel Yellow, Pastel Orange,  
Pastel Pink, Pastel Green,  
Pastel Violet, Pastel Blue,  
Pastel Grey, Pastel Mix**



Formato: Tubo 90 ml

# BB Bleach

La innovadora línea de decoloración para unos resultados precisos y personalizados.

## La línea

### Objetivo rubio en todos sus tonos.

Gracias a una completa gama con 3 polvos, alcanzar cualquier tonalidad es muy fácil: del total blonde a los juegos de luz más encantadores, respetando el bienestar del cabello.

## Tecnología

Una exclusiva tecnología para conseguir un cabello perfectamente aclarado, protegido y cosmético.

### Bi-Bond Complex

Un innovador intensificador de protección: repara las zonas dañadas del cabello y reestructura la fibra desde el interior.

### Ingrediente específico de Easy Lift: Aceite de Marula

Un aceite que contiene toda la potencia del sol africano: emoliente y nutritivo, rico en ácidos grasos insaturados y antioxidante, para un cabello más luminoso, nutrido y revitalizado.

### Ingrediente específico de High Lift: Aceite de Semillas de Chía

Aceite extraído de una planta originaria de México. Rico en Omega3, sales minerales y vitaminas, para un cabello más denso y con un aspecto sano.

### Ingrediente específico de Free Style Lift: Arcilla Blanca

Descubierta en China en el siglo XVIII, hoy es uno de los ingredientes cosméticos más preciosos para el cabello: purifica, refuerza y suaviza. Posee propiedades purificantes, absorbentes y energizantes para ofrecer un cabello más suave y protegido.





# Nuestra gama

## Easy Lift **Bond Technology**

Polvo decolorante 7 tonos para bases castañas claras y rubias. De color azul, contrasta con el residuo naranja al final del servicio. Textura cremosa, homogénea y no volátil, enriquecida con Aceite de Marula. En tarro de 400 g y sobres monodosis 12x50 g. COD. PF018518 - COD. PF018521



## High Lift **Bond Technology**

Polvo decolorante 9 tonos para bases intensas y oscuras. Color blanco, permite controlar el nivel de aclaración durante el proceso. Textura cremosa, homogénea y no volátil, enriquecida con Aceite de Semillas de Chía. En tarro de 400 g. COD. PF018519



## Free Style Lift **Bond Technology**

Polvo decolorante 7 tonos con arcilla, para aclarados a mano alzada. Textura arcillosa y no volátil que seca externamente aislando los mechones sin manchar las secciones cercanas. No gotea. Enriquecida con Arcilla Blanca. En tarro de 400 g. COD. PF018520



Color  
BB Bleach



# The Hair Supporters

## Un sistema 100% profesional que eleva la calidad de los servicios técnicos en el salón.

### La línea

#### Palabra clave: relax.

The Hair Supporters es el sistema completo que vuelve los servicios técnicos en el salón de belleza aún más profesionales y seguros, cuidando el cabello y el cuero cabelludo.

### Tecnología

Fórmulas 'inteligentes' que actúan en las áreas más deterioradas del cabello.

#### Queratina Cuaternizada Bionimética

Una revolución reestructurante para la fibra capilar.

#### Complejo de ingredientes activos lenitivos

Alivia las sensaciones de molestia y picor.

#### Aceite esencial de menta

Efecto refrescante.

#### Ácido láctico

Para restaurar el equilibrio de la fibra y aportar luminosidad.

+ 21%

de elasticidad del cabello\*

+ 20%

de fuerza del pelo\*

Comfort

mayor confort cutáneo durante los servicios técnicos\*\*

\*Test instrumentales efectuadas en comparación con cabello decolorado no tratado con The Hair Supporters Bond Rebuilder. \*\*Test efectuado en 100 sujetos con cuero cabelludo delicado, en comparación con el mismo servicio técnico realizado sin utilizar Scalp Protector.

## Nuestra gama

#### Scalp Protector

Suero protector y lenitivo\* del cuero cabelludo.  
Formato: 12 Ampollas de 13 ml  
COD. PF014568

\*Prueba realizada en 100 individuos con cuero cabelludo sensible y comparando con el mismo servicio técnico sin Scalp Protector.



#### Bond Rebuilder | Bond Technology

Crema protectora de la fibra.  
Reduce las roturas y protege los enlaces internos. Mejora la resistencia.  
Formato: Tubo 300 ml  
COD. PF014569



#### Scalp & Fiber Restorer | Bond Technology

Fluido de doble acción. Ayuda a restablecer el pH del cuero cabelludo alterado por los servicios técnicos, restaura el equilibrio de la fibra, nutre y sella las cutículas.  
Formato: Frasco 250 ml  
COD. PF014570





# Oxid'o

## Peróxido de hidrógeno estabilizado en crema.

### La línea

5 activadores para obtener lo mejor de los productos de coloración y decoloración ALFAPARF MILANO. La textura cremosa de Oxid'o te permite una aplicación cómoda, precisa y eficaz. Disponibles en varios formatos (1000ml, 120ml, 90ml).

### Tecnología

La fórmula está enriquecida con Elicos, un derivado de la remolacha de azúcar, que mitiga la alcalinidad del color cuando entra en contacto con el cuero cabelludo. Sin parafinas y aceites minerales.

#### 5 Volúmenes (1,5%)

Formato: Frasco  
1000ml - 120ml  
COD. PF021602  
COD. PF020366



#### 10 Volúmenes (3%)

Formato: Frasco  
1000ml - 120ml - 90ml  
COD. PF011591  
COD. PF020723  
COD. PF021610



#### 20 Volúmenes (6%)

Formato: Frasco  
1000ml - 120ml - 90ml  
COD. PF021604  
COD. PF020724  
COD. PF021611



#### 30 Volúmenes (9%)

Formato: Frasco 1000 ml - 90 ml  
COD. PF021605  
COD. PF021612



#### 40 Volúmenes (12%)

Formato: Frasco 1000 ml - 90 ml  
COD. PF011594  
COD. PF011590



Forma  
Forma  
Forma  
Forma  
Forma  
Forma  
Forma

Forma



## Forma

Todo aquello que hace falta para proporcionarle al cabello la forma que cada uno desee: con total seguridad y una larga duración.

Keratin Therapy Lisse Design  
Keratin Therapy Curl Design



Express  
yourself  
safely



# Keratin Therapy

## El tratamiento con queratina para transformar el cabello

Forma

Keratin Therapy

### La línea

#### Express yourself, safely.

Gracias a las propiedades protectoras de la Queratina, Keratin Therapy es el sistema completo y versátil que permite dar al cabello la forma que cada uno desee y mantenerla durante mucho tiempo. Con total seguridad y con unos resultados extraordinarios.

### Tecnología

#### Aceite de Babasú a máxima concentración

Con extraordinarias propiedades emolientes.

#### Ingrediente específico de Lisse Design: Kera-Collagen Complex

Complejo proteico con base en Queratina Hidrolizada y Colágeno Cuaternizado.

#### Ingrediente específico de Curl Design: Keraveg, la alternativa vegetal a la queratina.

Un complejo de aminoácidos de la soya y del trigo que ayuda a reparar la fibra y la protege de los daños.





## Lisse Design

Tratamiento de alisado progresivo con queratina. 5 productos de uso en el salón de belleza para satisfacer todas las demandas de alisado y 5 productos de mantenimiento para un alisado perfecto que dura hasta 3 meses dejando el cabello suave, sedoso y brillante.

### Deep Cleansing Shampoo

**Shampoo de Limpieza Profunda.** Limpia en profundidad el cabello y lo deja totalmente desenredado. Contribuye a abrir las cutículas para preparar el cabello al tratamiento de alisado. Sin sulfatos.  
Formato: Frasco 500 ml COD. PF008973



### Smoothing Fluid

**Fluido de Alisado.** Valiéndose del calor, reorganiza las cadenas queratínicas del cabello y les otorga su típica estructura lisa.  
Formato: Frasco 500 ml COD. PF014311



### Maintenance Shampoo

**Shampoo.** Limpia delicadamente el cabello y contribuye a mantener el efecto cosmético obtenido con el tratamiento en el salón. Enriquecido con Queratina y Aceite de Babasú, deja el cabello suave y brillante. Sin sulfatos.  
Formato: Frasco 250 ml COD. PF009064



### Rehydrating Mask

**Mascarilla Rehidratante.** Proporciona hidratación y contribuye a limitar el natural proceso de resecaión del cabello. El cabello aparece revitalizado, brillante y extremadamente fácil de peinar.  
Formato: Tarro 200 ml COD. PF015441



### Detangling Cream

**Crema Desenredante.** Ayuda a mantener el efecto cosmético del cabello durante el tratamiento. Hace el secado y el alisado con plancha más fáciles y veloces y protege del calor.  
Formato: Tubo 150 ml COD. PF019286



### Rehydrating Mask

**Mascarilla Rehidratante.** Proporciona hidratación y contribuye a limitar el natural proceso de resecaión del cabello.  
Formato: Tarro 500 ml COD. PF008974



### Maintenance Conditioner

**Crema Acondicionadora.** Nutre el cabello y mantiene el resultado cosmético obtenido con el tratamiento en el salón. Enriquecido con Queratina y Aceite de Babasú. Sin sulfatos.  
Formato: Frasco 250 ml COD. PF009063



### Keratin Refill

**Recarga de Queratina y Colágeno.** Un fluido suave y aterciopelado que aporta Queratina y Colágeno y ayuda a mantener el cabello liso, suave y fácil de peinar. Se aplica en el cabello mojado. Sin enjuague.  
Formato: Frasco 100 ml COD. PF010710



### Easy Lisse | Bond Technology

**Acondicionador disciplinante de larga duración.** Tratamiento disciplinante de larga duración con Bond Technology para un cabello suave, luminoso y disciplinado hasta 3 meses.  
Formato: Tarro 500 ml COD. PF016534



### The Oil

**Elixir efecto seda.** Esta fórmula, que contiene el preciado Aceite amazónico de Babasú, deja el cabello sedoso y suave. Ideal contra las puntas abiertas y para contrarrestar la resecaión de la fibra capilar sin agobiar el cabello. Se aplica en el cabello mojado.  
Formato: Frasco 50 ml COD. PF010081



### TEST DE SEGURIDAD

Test ambiental llevado a cabo en colaboración con el Instituto Made HSE (Sociedad líder en el ámbito de las temáticas concernientes a la seguridad en los ambientes de trabajo) para medir la eventual liberación de formaldehído en el aire durante el empleo. Resultado: el test de detección ambiental certifica que el producto es legal y la cantidad de rastros de formaldehído liberados durante los servicios de alisado de los cabellos es absolutamente inferior a los valores establecidos por las agencias USA de protección y seguridad en los lugares de trabajo.

Liberación de rastros de formaldehído en el aire próxima al cero\*

Completamente seguro para ti y para tu cliente y conforme a todos los más severos estándares CE e internacionales\*\*

\*Test efectuado sobre el formaldehído liberado "en caliente" (en las altas temperaturas previstas para el servicio técnico).

\*\*Test de valoración a la exposición ambiental efectuado según lo previsto por las metodologías de la Agencia americana para la Protección del Medio Ambiente (EPA) para la valoración de los valores límite propuestos por los entes americanos de vigilancia y control OSHA y ACGIH. \*\*\* OSHA: Occupational Safety and Health Administration USA.

# Nuestra gama

## Curl Design

Tratamiento permanente vegano para rizos suaves y ondas naturales.  
3 productos con fórmula personalizable para 2 servicios (Classic y Be Wavy)  
que valorizan el movimiento del cabello y la personalidad única de cada cliente.

### Move Designer

Fluido ondulante

Move Designer crea rizos y ondas perfectas para un look suave y natural.

Formato: Frasco 500 ml  
COD. PF019292



### Move Fixer

Fluido neutralizante

Move Fixer es un fluido que se transforma en mousse en el interior del Mousse Maker y perfecciona el servicio ondulante fijando las ondas que se crean en el cabello.

Formato: Frasco 1000 ml  
COD. PF019293



### Move Creamy Protector

Bond Technology

Move Creamy Protector es un aditivo especial que transforma Move Designer en crema ofreciendo aún más protección al cabello.

Formato: Tubo 300 ml  
COD. PF019977



+ 84% + <sup>Hasta un</sup> 32%

facilidad de  
peinado\*

de resistencia  
de los rizos\*\*

Hidratación + 28%

del cabello inalterada\*\*\*

de brillo\*\*\*\*

\*prueba instrumental realizada en un cabello decolorado, más fácil el desenredo con el cabello seco tras el servicio Curl Design en comparación con un cabello no tratado  
\*\*resultado prueba instrumental tras 32 lavados en comparación con la marca principal en el mercado  
\*\*\*prueba instrumental realizada antes y después del servicio Curl Design  
\*\*\*\*prueba instrumental llevada a cabo en un cabello natural antes y después del servicio Curl Design







## Care

Una propuesta de tratamientos con soluciones infinitas que responden a las necesidades de cualquier tipo de cabello y cuero cabelludo, para mantenerlo con un aspecto sano y luminoso desde las raíces hasta las puntas. **Semi di Lino Precious Nature That's it**

A close-up portrait of a woman with long, wavy blonde hair and bangs. She is looking slightly to the right with a soft smile. The background is filled with vibrant pink flowers, possibly peonies, which are out of focus. The overall mood is soft and natural.

When you  
feel good,  
you look  
good



# Semi di Lino

## El tratamiento haircare que revela la belleza original del cabello.

Care  
Semi di Lino

### La línea

#### Beauty power to you. La belleza del cabello en tus manos.

Semi di Lino es la línea de tratamiento que mantiene el cabello con un aspecto sano y protegido desde la raíz hasta las puntas. Y más luminosos que nunca. Una completa gama que responde a cualquier necesidad del cabello y del cuero cabelludo a través de sus 7 subgamas de productos y servicios. Sublime, Diamond, Moisture y Reconstruction para el tratamiento de la fibra capilar. Volume y Curls dirigidas a la morfología del cabello. Scalp, una amplia gama para las exigencias del cuero cabelludo.

### Tecnología

Protección contra la contaminación, luminosidad extrema y brillo del color. Todas las líneas Semi di Lino contienen Urban Defence Pro, Color Fix Complex y Shine Fix Complex.



#### Urban Defence Pro

Escudo anticontaminación con protección total. Un ingrediente activo biotecnológico compuesto por macromoléculas de azúcar obtenidas con un proceso de fermentación natural.



#### Shine Fix Complex

Garantiza 24 horas de poder iluminador desde las raíces hasta las puntas.



#### Color Fix Complex

Filtro UV y antioxidante para prolongar la belleza del color. Incluso después de 9 lavados, el reflejo permanece intenso y brillante.





# Nuestra gama

## Tratamientos para la fibra.

Cuatro sub-rangos para un tratamiento de larga duración para proteger el equilibrio de tu fibra capilar en cualquier condición.

### Sublime

La línea Semi di Lino para mantener la belleza y vitalidad del cabello. Para todos los tipos de cabellos. Purifica, perfecciona, valoriza.

#### Detoxifying Mud

Fango desintoxicante para todos los tipos de cabello: elimina delicadamente las impurezas del cabello y del cuero cabelludo estresados por sustancias contaminantes, dejando el cabello luminoso y revitalizado. Su textura arcillosa ofrece una sensación de frescor y bienestar.

Formato: Tarro 500 ml  
COD. PF016896



#### Cellula Madre Beauty Genesis

Elixir renovador con células madre vegetales de Argán, con una capacidad especial para auto-renovarse continuamente, para un cabello sublimado, con un aspecto luminoso y sano. Producto con enjuague.

Formato: 12 x Ampollas de 13 ml  
COD. PF017776



#### Cellula Madre Glow Multiplier

Concentrado iluminador para mezclarlo exclusivamente con Semi Di Lino Cellula Madre Beauty Genesis y ofrecer una emulsión en gel ultra-eficaz que multiplica el esplendor del cabello, sin apelmazar.

Formato: Frasco 150 ml  
COD. PF017779



#### Cellula Madre Nourishment Multiplier

Concentrado nutritivo para mezclarlo exclusivamente con Semi Di Lino Cellula Madre Beauty Genesis y ofrecer una emulsión en gel ultra-eficaz que intensifica la nutrición del cabello, sin apelmazar.

Formato: Frasco 150 ml  
COD. PF017777



#### Cellula Madre Restructuring Multiplier

Concentrado reestructurante para mezclarlo exclusivamente con Semi Di Lino Cellula Madre Beauty Genesis y ofrecer una emulsión en gel ultra-eficaz que repara el cabello, aumentando su fuerza y elasticidad, sin apelmazar.

Formato: Frasco 150 ml  
COD. PF017778



**URBAN DEFENCE PRO**  
Escudo anticontaminación con protección total.



**SHINE FIX COMPLEX**  
24 horas de poder iluminador desde las raíces hasta las puntas.



**COLOR FIX COMPLEX**  
Filtro UV y antioxidante para prolongar la belleza del color.

#### Essential Oil

Tratamiento intensivo efecto luz que reduce las asperezas superficiales de la fibra capilar, aportando al cabello una luminosidad sin precedentes. Resultados visibles desde la primera aplicación. Producto con enjuague.

Formato: 12 x Ampollas de 13 ml  
COD. PF016451



#### Shine Lotion

Tratamiento intensivo iluminador y perfeccionador que aporta sostén, flexibilidad y brillo. Resultados visibles desde la primera aplicación. Sin enjuague.

Formato: 12 x Ampollas de 13 ml  
COD. PF016452



#### Cristalli Spray

Tratamiento de acabado iluminador instantáneo para todos los tipos de cabello. Envuelve la fibra capilar en una ligera película protectora, ayudando a protegerla de la humedad. Aporta brillo al cabello sin apelmazarlo.

Formato: Frasco 125 ml  
COD. PF016457



#### Cristalli Liquidi

Fluido de belleza universal, para una luminosidad nunca vista. Con Aceite de Semillas de Lino y Vitamina E, que protegen el cabello de las agresiones externas, crea una película contra la humedad y la sequedad. Sin enjuague.

Formato: Frasco 15 ml - 30 ml - 50 ml  
COD. PF016454 - COD. PF016455 - COD. PF016456



#### Cristalli di Seta

Serum suavizante bifásico para todos los tipos de cabello: el toque final para una fibra capilar extremadamente aterciopelada y ligera, como la seda.

Formato: Frasco 45 ml  
COD. PF016894



#### Sublime Water

Agua perfumada para cuerpo y cabello: una nota delicada y femenina para un gesto diario de dulzura.

Formato: Frasco 50 ml  
COD. PF016895



Care  
Semi di Lino

# Diamond

La línea Semi di Lino para mantener el brillo del cabello en cualquier condición. Para cabellos normales. Revitaliza, protege, ilumina.



**URBAN DEFENCE PRO**  
Escudo anticontaminación con protección total.



**SHINE FIX COMPLEX**  
24 horas de poder iluminador desde las raíces hasta las puntas.



**COLOR FIX COMPLEX**  
Filtro UV y antioxidante para prolongar la belleza del color.



**COMPLEJO MULTIVITAMINICO**  
Recarga de energía antioxidante para la fibra capilar.

## Illuminating Low Shampoo

Shampoo iluminador que aporta a la fibra capilar suavidad y vitalidad haciéndola brillar inmediatamente y durante mucho tiempo. Delicado, sin sulfatos.

Formato: Frasco 250 ml - 1000 ml  
COD. PF016445 - COD. PF016446



## Illuminating Mask

Revitaliza intensamente la fibra capilar aportando suavidad, fluidez y brillo extremo al cabello.

Formato: Tarro 200 ml - 500 ml  
COD. PF016449 - COD. PF016450



## Extraordinary All-In-1 Fluid

10 valiosos beneficios en un único producto:

- 1) luminosidad extrema e inmediata
- 2) estudiado para proteger el color cosmético prolongando su brillo e intensidad
- 3) desenreda el cabello
- 4) ayuda a proteger de los rayos UV
- 5) previene la formación de puntas abiertas
- 6) controla el efecto encrespamiento
- 7) contrarresta el efecto de la humedad
- 8) sella las cutículas
- 9) deja el cabello suave y sedoso
- 10) disminuye los tiempos de secado, simplificando el cepillado.

Formato: Frasco 125 ml  
COD. PF016453



+ 37%

de brillo\*

\* Test de laboratorio realizados en cabellos decolorados, sometidos a ciclos de exposición a contaminantes ambientales y luego tratados con Tratamiento Semi di Lino Diamond

# Moisture

La línea Semi di Lino para dejar el cabello seco suave y sedoso. Para cabellos secos. Hidrata, nutre y suaviza.



**URBAN DEFENCE PRO**  
Escudo anticontaminación con protección total.



**SHINE FIX COMPLEX**  
24 horas de poder iluminador desde las raíces hasta las puntas.



**COLOR FIX COMPLEX**  
Filtro UV y antioxidante para prolongar la belleza del color.



**NUTRI-AZÚCARES**  
Moléculas hidratantes y nutrientes extraídas de la miel.

## Nutritive Low Shampoo

Limpieza y nutrición completa sin apelmazar, para una suavidad y una sedosidad características de un cabello sano. Delicado, sin sulfatos.

Formato: Frasco 250 ml - 1000 ml  
COD. PF016415 - COD. PF016416



## Nutritive Mask

Efecto anti-sequedad desde las raíces hasta las puntas. Mejora al instante la calidad del cabello dejándolo suave y fácil de desenredar.

Formato: Tarro 200 ml - 500 ml  
COD. PF016417 - COD. PF016418



## Nutritive Essential Oil

Tratamiento de choque de nutrición que contrarresta la deshidratación de la fibra capilar para un cabello sorprendentemente suave. Producto con enjuague.

Formato: 6 x Ampollas de 13 ml  
COD. PF016421



## Nutritive Leave-In Conditioner

Acondicionador nutritivo sin enjuague para cabello seco: suaviza la fibra capilar y facilita el control sin apelmazar, aportando luminosidad extrema.

Formato: Tubo 200 ml  
COD. PF016419



## Nutritive Detangling Fluid

Fluido desenredante sin enjuague para cabello seco: desenreda perfectamente y ofrece la máxima peinabilidad sin apelmazar, dejando el cabello extremadamente suave.

Formato: Frasco 125 ml  
COD. PF016422



+ 114%

facilidad de peinado\*

\* Test de laboratorio realizados en cabellos decolorados, sometidos a ciclos de exposición a contaminantes ambientales y luego tratados con Tratamiento Semi di Lino Moisture.

# Reconstruction

La línea Semi di Lino para fortalecer la fibra capilar.  
Para cabellos dañados. Repara, reconstruye, fortalece.



**URBAN DEFENCE PRO**  
Escudo anticontaminación con protección total.



**SHINE FIX COMPLEX**  
24 horas de poder iluminador desde las raíces hasta las puntas.



**COLOR FIX COMPLEX**  
Filtro UV y antioxidante para prolongar la belleza del color.



**MÉDULA DE BAMBÚ + CORTEX REPAIR**  
Combinación de ingredientes activos naturales ricos en Silicio con acción reestructurante.

## Reparative Low Shampoo

Limpia el cabello favoreciendo el proceso de reconstrucción y manteniéndolo suave y elástico.  
Delicado, sin sulfatos.

Formato: Frasco 250 ml - 1000 ml  
COD. PF016408 - COD. PF016409

## Reparative Mask

Tratamiento intensivo para la reconstrucción de la fibra capilar. Los cabellos desfibrados vuelven a adquirir gradualmente su belleza natural.

Formato: Tarro 200 ml - 500 ml  
COD. PF016410 - COD. PF016411

## Sos Emergency Oil

Tratamiento profesional de reconstrucción profunda para el cabello dañado y debilitado que necesita una intervención de urgencia. Reparado desde el interior, el cabello se ve fuerte y revitalizado. Producto con enjuague.

Formato: 6 x Ampollas de 13 ml COD. PF016413

## Reparative Lotion

Tratamiento reestructurante de la fibra capilar desfibrada y frágil. Su uso diario devuelve al cabello su fuerza, resistencia y firmeza natural. Sin enjuague.

Formato: 6 x Ampollas de 13 ml  
COD. PF016414

## Anti-Breakage Daily Fluid

Prolonga diariamente el proceso reestructurante, sellando las cutículas y creando una eficaz barrera protectora. El cabello se ve lleno sin perder fluidez ni suavidad. Sin enjuague.

Formato: Frasco 125 ml  
COD. PF016412



+ 14%

fuerza de la  
fibra capilar\*

\*Test de laboratorio realizados en cabellos decolorados, sometidos a ciclos de exposición a contaminantes ambientales y luego tratados con Tratamiento Semi di Lino Reconstruction.

# Tratamientos dedicados a la morfología capilar.

Dos líneas para dos tipos de cabello diferentes: finos y rizados. A prueba de clima.

Tecnología exclusiva

7 días

de hidratación  
continua\*

72 horas

de control del efecto  
crespo incluso con un 98%  
de humedad\*



## Climate-Proof

Una barrera protectora que mantiene el cabello hidratado cuando cambia la humedad y la temperatura.

\*Pruebas instrumentales realizadas en cabellos tratados con el servicio Semi di Lino Volume





# Volume

La línea Semi di Lino que aporta cuerpo y espesor al cabello. Para cabellos finos. Da cuerpo, da volumen, hidrata.



**URBAN DEFENCE PRO**  
Escudo anticontaminación con protección total.



**SHINE FIX COMPLEX**  
24 horas de poder iluminador desde las raíces hasta las puntas.



**COLOR FIX COMPLEX**  
Filtro UV y antioxidante para prolongar la belleza del color.



**CLIMATE-PROOF**  
Barrera de protección, mantiene el cabello hidratado, incluso cuando varía la humedad y la temperatura.



**VOLUME BOOST COMPLEX**  
Da volumen y grosor a la fibra capilar desde las raíces hasta las puntas.

## Volumizing Low Shampoo

Limpia y aporta espesor a la fibra capilar de los cabellos finos para obtener un volumen natural. Delicado, sin sulfatos.

Formato: Frasco 250 ml - 1000 ml  
COD. PF020066 - COD. PF020067



## Volumizing Mousse Conditioner

Desenreda sin apelmazar aportando cuerpo y volumen a los cabellos que tienden a aplastarse.

Formato: Aerosol 200 ml  
COD. PF020068



## Volumizing Spray

Aporta sostén y espesor a la fibra capilar con una fijación flexible para un efecto de duradero volumen.

Formato: Frasco 125 ml  
COD. PF020069



x2

cabello más voluminoso\*

72h

efecto grueso y voluminoso\*

\*Pruebas instrumentales realizadas en cabellos tratados con el servicio Semi di Lino Volume

# Curls

La línea Semi di Lino para valorizar la textura de ondas y rizos, hidratar el cabello y conservar su belleza natural. Para cabellos rizados y ondulados. Define, hidrata, controla.



**URBAN DEFENCE PRO**  
Escudo anticontaminación con protección total.



**SHINE FIX COMPLEX**  
24 horas de poder iluminador desde las raíces hasta las puntas.



**COLOR FIX COMPLEX**  
Filtro UV y antioxidante para prolongar la belleza del color.



**CLIMATE-PROOF**  
Barrera de protección, mantiene el cabello hidratado, incluso cuando varía la humedad y la temperatura.



**MANKETTI OIL**  
Aporta hidratación y nutrición a la fibra capilar.

## Enhancing Low Shampoo

Limpia, hidrata y deja el cabello suave, desenredado y sin efecto crespo. Delicado, sin sulfatos.

Formato: Frasco 250 ml  
COD. PF020610



## Hydrating Co-Wash

Crema limpiadora sin espuma, que limpia, hidrata y controla el efecto crespo, dejando los rizos definidos y suaves.

Formato: Tubo 200 ml  
COD. PF020614



## Enhancing Conditioner

Acondicionador que define las ondas y los rizos, con y/o sin enjuague. Hidratante, extraligero, desenreda los rizos evitando el efecto crespo.

Formato: Tubo 200 ml  
COD. PF020612



## Enhancing Mask

Tratamiento intensivo de definición, hidrata, desenreda y refuerza, eliminando el efecto crespo y dejando el cabello suave y ligero.

Formato: Tarro 200 ml  
COD. PF020616



## Defining Cream

Crema leave-in que define, controla y protege del calor y la humedad, para unos rizos definidos y sin efecto crespo.

Formato: Frasco 125 ml  
COD. PF020619



## Multi-Benefit Oil

Aceite multiacción que hidrata, desenreda, define, ilumina y protege del calor y la humedad dejando el cabello ligero y sin efecto crespo.

Formato: Frasco 100 ml  
COD. PF020618



## Reactivating Spray

Reaviva y protege del calor y la humedad para unos rizos definidos durante mucho tiempo.

Formato: Frasco 125 ml  
COD. PF020620



hasta **70%** + **64%** hasta un **76%** - **91%**

rizos menos esponjados\*

rizos más pei na bles\*\*

más de hidratación\*\*\*

de efecto crespo\*\*\*\*

\*Diferencia de volumen entre cabellos tratados y sin tratar. Tipo de cabello testado: ondulado.  
\*\*Uso de Hydrating Co-wash + Enhancing Mask testado sobre el cabello seco.  
\*\*\*Test realizado en cabellos de tipo rizado, tras un ciclo de tratamiento SDL Curis de 16 días.  
\*\*\*\*Valor medio de las diferencias de volumen medidas en cabellos tratados vs. cabellos sin tratar.  
Tipo de cabello testado: rizado.

# Tratamientos para el cuero cabelludo

Semi di Lino Scalp, una amplia gama para renovar, reequilibrar y aliviar el cuero cabelludo y dejar el cabello luminoso y con un aspecto sano.

## Tecnología exclusiva



### Microbiotic System

Una mezcla de probióticos y prebióticos para el equilibrio y una protección extra del cuero cabelludo.



# Scalp Renew

Para cabellos con tendencia a caerse. Refuerza, redensifica, estimula.



**URBAN DEFENCE PRO**  
Escudo anticontaminación con protección total.



**SHINE FIX COMPLEX**  
24 horas de poder iluminador desde las raíces hasta las puntas.



**COLOR FIX COMPLEX**  
Filtro UV y antioxidante para prolongar la belleza del color.



**MICROBIOTIC SYSTEM**  
Mezcla de probióticos y prebióticos para el equilibrio del cuero cabelludo.



**BIORENEW COMPLEX**  
Mezcla de ingredientes naturales que prolongan la vida del folículo y aumentan su vitalidad.

## Energizing Low Shampoo

Limpia aportando vitalidad a la fibra capilar de los cabellos debilitados, que tienden a caerse. Delicado, sin sulfatos.

Formato: Frasco 250 ml - 1000 ml  
COD. PF019466 - COD. PF019467



## Energizing Lotion

Tratamiento intensivo energizante con efecto fresco para cabellos debilitados con tendencia a caerse. No apelmaza.

Formato: 12 x Ampollas de 10 ml  
COD. PF019468



## Energizing Tonic

Tónico energizante y reequilibrante que mantiene el estado ideal del cuero cabelludo. Con efecto fresco.

Formato: Frasco 125 ml  
COD. PF019469



x8

aumento de la densidad del cabello\*

95%

de las mujeres nota un aumento en el grosor del cabello\*\*

\* Test instrumental realizado sobre el tratamiento SDL Scalp Renew Energizing Low Shampoo+Renew Energizing Lotion vs placebo  
\*\* Test de autoevaluación realizado sobre el tratamiento SDL Scalp Renew Energizing Low Shampoo+Renew Energizing Lotion

# Scalp Rebalance

Para cabellos con problemas de caspa seca y grasa. Reequilibra, purifica, previene.



**URBAN DEFENCE PRO**  
Escudo anticontaminación con protección total.



**SHINE FIX COMPLEX**  
24 horas de poder iluminador desde las raíces hasta las puntas.



**COLOR FIX COMPLEX**  
Filtro UV y antioxidante para prolongar la belleza del color.



**MICROBIOTIC SYSTEM**  
Mezcla de probióticos y prebióticos para el equilibrio del cuero cabelludo.



**PURE-SET COMPLEX**  
Principios activos normalizantes contra la descamación del cuero cabelludo.

## Gentle Exfoliating Scrub

Scrub exfoliante, que purifica delicadamente el cuero cabelludo con problemas de caspa.

Formato: Tubo 150 ml  
COD. PF019471



## Purifying Low Shampoo

Limpia normalizando el cuero cabelludo, retrasando la reaparición de la caspa en caso de problemas de caspa seca o grasa. Delicado, sin sulfatos.

Formato: Frasco 250 ml  
COD. PF019472



100%

Acción anti-reaparición\*

de las mujeres nota una considerable reducción de la caspa\*\*

\* Test clínico realizado sobre el tratamiento SDL Scalp Rebalance Purifying  
\*\* Test de autoevaluación realizado en mujeres con caspa grasa que utilizaron el tratamiento SDL Scalp Rebalance Purifying

# Scalp Rebalance

Cuero cabelludo grasoso. Reequilibra, normaliza, previene.



**URBAN DEFENCE PRO**  
Escudo anticontaminación con protección total.



**SHINE FIX COMPLEX**  
24 horas de poder iluminador desde las raíces hasta las puntas.



**COLOR FIX COMPLEX**  
Filtro UV y antioxidante para prolongar la belleza del color.



**MICROBIOTIC SYSTEM**  
Mezcla de probióticos y prebióticos para el equilibrio del cuero cabelludo.



**SEBONORM COMPLEX**  
Principio activo reequilibrante para reducir el aspecto grasiento del cuero cabelludo a través de una acción específica sobre los poros.

## Balancing Low Shampoo

Limpia normalizando el cuero cabelludo con exceso de sebo. Delicado, sin sulfatos.

Formato: Frasco 250 ml  
COD. PF019474



-13%

de oleosidad del cuero cabelludo\*

Acción de larga duración\*\*

\* Test instrumental realizado sobre el tratamiento SDL Scalp Rebalance Balancing  
\*\* Test de autoevaluación sobre el tratamiento completo SDL Scalp Rebalance Balancing

# Scalp Relief

Cuero cabelludo sensible. Calma, aporta confort, hidrata.



**URBAN DEFENCE PRO**  
Escudo anticontaminación con protección total.



**SHINE FIX COMPLEX**  
24 horas de poder iluminador desde las raíces hasta las puntas.



**COLOR FIX COMPLEX**  
Filtro UV y antioxidante para prolongar la belleza del color.



**MICROBIOTIC SYSTEM**  
Mezcla de probióticos y prebióticos para el equilibrio del cuero cabelludo.



**DERMA COMFORT COMPLEX**  
Extracto de alcázarra italiana para recuperar un agradable confort cutáneo.

## Calming Micellar Low Shampoo

Limpia contrarrestando las sensaciones de molestia del cuero cabelludo sensible. Delicado, sin sulfatos.

Formato: Frasco 250 ml  
COD. PF019477



## Calming Tonic

Fluido lenitivo para cuero cabelludo sensible que alivia el picor.

Formato: Frasco 125 ml  
COD. PF019478



95%

de las mujeres nota una reducción del picor y el enrojecimiento\*

Efecto calmante inmediato\*\*

\* Test de autoevaluación sobre el tratamiento SDL Scalp Relief  
\*\* Test instrumental realizado sobre Calming Tonic



# Precious Nature

## Productos delicados e irresistibles con los mejores ingredientes de la cocina italiana.

Care  
Precious Nature

### La línea

#### **Nutrimos el cabello con sabor italiano**

Precious Nature propone los mejores ingredientes de la cocina italiana. Se trata de una "cocina" natural, sin parafinas, aceites minerales ni colorantes sintéticos.

Sus líneas se han creado para cuidar de todos los tipos de cabello.

Las especialidades del día, tenemos para todos los gustos: cabellos teñidos, rizados y ondulados, largos y lisos, cabellos que tienen sed y cabellos de malas costumbres. 5 menús mediterráneos para una experiencia sensorial imperdible.

### Tecnología

10 ingredientes naturales con propiedades específicas.

#### **Almendra y Pistacho**

Para una acción emoliente, acondicionadora y intensificadora, una combinación que deja brillantes los cabellos teñidos.

#### **Uva y Lavanda**

Para una acción con efecto anticrepeo y hidratante, una combinación que deja los rizos y ondas más definidos y ligeros.

#### **Higo Chumbo y Naranja**

Para una acción disciplinante, una combinación que aporta brillo a los cabellos largos y lisos, desde las raíces hasta las puntas.

#### **Frutas del bosque y Manzana**

Para una acción antioxidante, una combinación que aporta una nueva vitalidad y una hidratación natural a los cabellos.

#### **Higo y Nuez**

Para una acción nutritiva, se trata de una combinación que aporta a los cabellos de malas costumbres una nueva suavidad y, gracias a los ácidos grasos, también una mayor resistencia.



# Nuestra gama

## Colored Hair

### Para cabello coloreado.

Un hábito saludable para extremar la protección del color.



**Almendra**  
nutre y  
acondiona  
la fibra capilar.



**Pistachio**  
ayuda a  
prolongar  
la intensidad  
de los reflejos  
de colores.

#### Shampoo

Limpia delicadamente y preserva el color tornándolo increíblemente intenso y brillante.

Formato: Frasco 250 ml - 1000 ml  
COD. PF015959 - COD. PF012519



#### Mask

Tratamiento vigorizante para una protección máxima del color.

Formato: Tarro 200 ml - 500 ml  
COD. PF015962 - COD. PF012522



#### Leave-In Spray

Un escudo protector ultraligero para extremar la duración del color. Los filtros UV ayudan a prevenir el desteñimiento del color y los daños a la fibra capilar.

Formato: Frasco 125 ml  
COD. PF015956



**+25%**

de intensidad  
del color después  
de 12 lavados\*

\*Prueba instrumental: Tratamiento PRECIOUS NATURE en comparación con tratamiento específico no profesional.

# Curl & Wavy

### Para cabello rizado y ondulado.

La rutina de belleza para obtener rizos y ondas perfectamente definidos.



**Lavanda**  
logra rizos y  
ondas más  
definidos.



**Uva**  
doma el cabello  
encrepado.

#### Shampoo

Limpieza delicada y máxima eficacia en rizos y ondas, sin perjudicar la superficie capilar.

Formato: Frasco 250 ml - 1000 ml  
COD. PF015958 - COD. PF012518



#### Mask

Tratamiento nutritivo ligero que desenreda y contrarresta el encrepamiento a la vez que brinda esponjosidad y brillo.

Formato: Tarro 200 ml - 500 ml  
COD. PF015961 - COD. PF012521



#### Oil

Aceite sin enjuague desenredante ultraligero para una definición óptima de rizos y ondas. Hace que el cabello se pueda peinar inmediatamente con gran facilidad y reduce el tiempo empleado para el secado y peinado final.

Formato: Frasco 100 ml COD. PF015955



**+15%**

de definición  
de rizos\*

\*Prueba instrumental: Tratamiento PRECIOUS NATURE en comparación con tratamiento específico no profesional.

Care  
Precious Nature



# Long & Straight

## Para cabello largo y liso.

La receta ideal para un cabello liso e increíblemente suave.



**Naranja**  
aumenta  
el brillo de raíces  
a puntas.



**Higo chumbo**  
suaviza y doma  
el cabello largo.

### Shampoo

Shampoo alisador para cabellos largos y lisos increíblemente disciplinados y manipulables.

Formato: Frasco 250 ml - 1000 ml  
COD. PF015957 - COD. PF012517



### Mask

Tratamiento antiencrespamiento para medios extraordinariamente ligeros y brillantes y puntas lisas.

Formato: Tarro 200 ml - 500 ml  
COD. PF015960 - COD. PF012520



### Oil

Aceite sin enjuague nutritivo y alisador que ayuda a contrarrestar las consecuencias de la humedad y desenreda dejando el cabello brillante y sedoso.

Formato: Frasco 100 ml  
COD. PF015954



**+20%**

de efecto lacio  
hasta 3 días\*

\*Prueba instrumental: Tratamiento PRECIOUS NATURE en comparación con tratamiento específico no profesional.

# Thirsty Hair

## Para cabello reseco.

El menú para calmar la sed del cabello seco y opaco y devolverle vitalidad.



**Frutas del bosque**  
contribuyen a la  
protección diaria  
del cabello.



**Manzana**  
ayuda a  
mantener la  
hidratación  
del cabello.

### Shampoo

Shampoo delicado extrafluido, limpia delicadamente y restaura el nivel ideal de hidratación.

Para cabello peinado y revitalizado.  
Formato: Frasco 250 ml - 1000 ml  
COD. PF015963 - COD. PF014730



### Mask

Mascarilla con una suave textura tipo crema-gel que calma la sed del cabello, lo desenreda y suaviza sin apelmazar, dejándolo nutrido y sedoso.

Formato: Tarro 200 ml - 500 ml  
COD. PF016435 - COD. PF014731



**+50%**

de peinabilidad\*\*

\*\*Test instrumental efectuado en el tratamiento completo.

Care  
Precious Nature

# Hair with bad habits

## Para cabello con malos hábitos.

La "dieta" equilibrada para reestructurar el cabello dañado.

Care  
Precious Nature



**Nuez**  
aumenta la  
resistencia  
del cabello  
muy tratado.



**Higo**  
aporta vigor  
y suavidad  
al cabello.

**+15%**

de resistencia  
del cabello  
a la ruptura\*\*\*

### Shampoo

Shampoo reestructurador, limpia y repara la fibra capilar dañada. Adecuado para su uso a diario.

Formato: Frasco 250 ml  
COD. PF015964



### Tecnología

#### Perlas fotorefectantes

que difunden la luz desde distintos ángulos, que aportan una infinidad de matices inéditos.

#### Cera m ida

para aportar resistencia y nutrición a la fibra capilar y mantenerla compacta y uniforme.

#### Fitoqueratina

que actúa en la fibra capilar brindando un aspecto más sano y vital a la cabellera.

\*\*\*Test instrumental efectuado en el tratamiento leave-on completo.



styling  
styling  
styling  
styling  
styling  
styling  
styling  
styling

Styling



# Styling

Todas las soluciones para satisfacer los nuevos desafíos a los que se enfrentan cada día los cabellos de hombres y mujeres.

Style Stories



**Be different,**  
be unique

# Style Stories

## La línea de styling para expresar cualquier look.

Styling  
Style Stories

### La línea

#### Every story is a style story.

El estilo es protagonista de nuestros días: Style Stories es la línea completa de productos que, gracias a los valiosos consejos de los estilistas, se convierten en los aliados perfectos para hacer frente a cualquier ocasión con el estilo ideal. Pre-styling, texturizantes, pastas, geles, lacas: veinte productos y cinco niveles de fijación para contar cualquier historia.

### Tecnología



#### Moringa Oleifera

Este especial ingrediente presente en la base de todas las fórmulas STYLE STORIES. También conocido como "árbol milagroso" para el tratamiento de la piel y el cabello, posee propiedades fotoprotectoras y neutraliza los malos olores.



#### Protección Térmica

Todos los productos pre-styling contienen ingredientes que, al activarse con el calor, protegen contra los radicales libres y conservan la queratina contenida de forma natural en la fibra capilar.



#### Volumen

Los productos texturizantes pueden aumentar visiblemente el cuerpo y el volumen de la fibra capilar hasta un +138%!\*



#### All-day Long-lasting

Las pastas y geles contienen un complejo de agentes fijadores que mantienen el peinado durante todo el día: pasadas 8 horas, la forma inicial permanece casi por completo. \*\*



#### Brillo

Las lacas Style Stories ofrecen máxima luminosidad, hasta un +43%.\*\*\*

\*Test instrumental realizado en cabellos tratados con Spray Wax, en comparación con cabellos no tratados.

\*\*Test instrumental realizado a 23 °C en condiciones de humedad controlada (50 %), durante un total de 8h.

\*\*\* Test instrumental realizado en cabellos tratados con Sculpting HairSpray, en comparación con cabellos no tratados.



# Nuestra gama

## Pre Styling

Antes de secar el cabello, facilita la creación del look deseado.

### Blow-Dry Cream

Crema corporizante que facilita y acelera el secado. Combate el efecto encrespamiento y no apelmaza, dejando el cabello suave y ligero. Ideal incluso para un uso pre-corte.

Formato: Frasco 150 ml  
COD. PF017561



### Thermal Protector

Escudo termoactivo que protege la fibra capilar del calor de los aparatos térmicos. Su fórmula en spray seco evita que el cabello se moje excesivamente antes de moldearlo con la plancha o el hierro rizador.

Formato: Aerosol 200 ml  
COD. PF020278



### Volume Mousse

Mousse ideal para el cabello fino, que aumenta el volumen y aporta cuerpo a la fibra capilar, dejando el cabello ligero y luminoso.

Formato: Frasco 125 ml  
COD. PF017558



### Flexible Mousse

Mousse flexible que crea una fijación elástica, aportando flexibilidad a la fibra capilar. El cabello queda definido, sedoso y luminoso para un fantástico efecto nude look.

Formato: Aerosol 250 ml  
COD. PF020279



### Firming Mousse

Mousse fijadora, ideal para cabello rizado y como base para los peinados más definidos. Define perfectamente la forma sin secar el cabello.

Formato: Aerosol 250 ml  
COD. PF020280



## Texturizantes

Reavivan el look en tan solo unos instantes, aumentando la textura del cabello para conseguir un estilo más definido.

### Texturizing Dry Shampoo

Shampoo seco texturizante que proporciona una fijación instantánea y absorbe la grasa en exceso, para un cabello ligero y perfumado.

Formato: Aerosol 200 ml  
COD. PF020281



### Texturizing Gel

Gel texturizante que aporta estructura a la fibra capilar, para resultados definidos y flexibles con un efecto natural. Indicado para todo tipo de cabello, incluso para exaltar un secado natural.

Formato: Frasco 150 ml  
COD. PF017563



### Sea Spray

Spray con sales que aumenta la textura para crear al instante looks definidos y desordenados "efecto mar". Acabado ligeramente opaco.

Formato: Frasco 150 ml  
COD. PF017564



### Twisted Curls

Crema para rizos que aumenta, controla y separa los mechones para resultados de máxima definición y suavidad sin dejar restos.

Formato: Frasco 100 ml  
COD. PF017562



### Spray Wax

Cera suave en spray, exalta los detalles y separa los mechones. Ideal para looks despeinados, aporta textura y brillo al cabello con resultados definidos y moldeables. Acabado brillante.

Formato: Aerosol 200 ml  
COD. PF018534



### Vintage Powder

Polvo texturizante, perfecto para aportar un volumen extremo incluso a los cabellos finos y fijar un look con efecto vintage y "peinado despeinado". Crea la estructura perfecta para marcados transformables y mechones moldeables con un simple gesto de la mano. Acabado opaco.

Formato: Frasco 8 g  
COD. PF018533





# Pastas

Para tener bajo control todos los detalles de estilo y mantener durante mucho tiempo incluso los looks más extremos.

## Fiber Paste

Pasta flexible fibrosa que texturiza, separa y define los mechones, sin apelmazar. Acabado ligeramente brillante.

Formato: Tarro 100 ml  
COD. PF017569



## Defining Wax

Cera suave para resultados definidos. Ideal para destacar al máximo los detalles de cualquier look. Acabado brillante.

Formato: Tarro 75 ml  
COD. PF017570



## Glossy Pomade

Pomada en cera para looks extremadamente brillantes. No apelmaza y se lava fácilmente sin dejar restos. Acabado extra brillante.

Formato: Tarro 100 ml  
COD. PF017568



## Funk Clay

Pasta modeladora a base de Arcilla para un look con efecto despeinado. Da forma, separa y define, sin ser pegajosa. Acabado opaco.

Formato: Tarro 100 ml  
COD. PF017571



# Geles

Liberan la creatividad para unos looks precisos, flexibles o extremos.

## Wet Gel

Gel efecto mojado para resultados flexibles sin dejar restos.

Formato: Tubo 150 ml  
COD. PF017566



## Frozen Gel

Gel para looks extremos con efecto hielo. Cristaliza y mantiene el peinado.

Formato: Tubo 150 ml  
COD. PF017567



# Lacas

Para un cabello brillante, un look definido y un peinado estructurado, pero no apelmazado.

## Original Hairspray

Laca en spray que acompaña el movimiento del cabello y aporta brillo sin apelmazar.

Formato: Aerosol 300 ml - 500 ml  
COD. PF017572 - COD. PF017573

Styling  
Style Stories



## Sculpting Hairspray

Laca en spray sin gas que esculpe cualquier look para un toque final de fijación y luminosidad.

Formato: Frasco 250 ml  
COD. PF017575



## Extreme Hairspray

Laca en spray para resultados estructurados que fija el peinado sin apelmazar.

Formato: Aerosol 500 ml  
COD. PF017574



Hombre  
Hombre  
Hombre  
Hombre  
Hombre  
Hombre  
Hombre

Hombre

# Hombre

Soluciones reales a las auténticas demandas de belleza de los hombres de hoy.

Blends of Many



Be true  
to yourself



# Blends of Many\_.

La línea de productos multi-benefit creada concretamente para los salones unisex.

Hombre  
Blends of Many

## La línea

### True stories, true solutions:

cada hombre tiene su historia, única y original, y cada uno tiene sus necesidades. La línea Blends of Many satisface todas ellas con 7 productos multi-benefit esenciales y eficaces para el bienestar del cabello, la barba y el rostro.

## Tecnología

### Urban Defence Pro

Protege contra los daños de la contaminación, impide que polvos y metales pesados penetren en el cabello favoreciendo la producción de los radicales libres.

### Te' Negro

Ingrediente activo natural con 3 acciones fundamentales: Antioxidante para calmar las irritaciones.

Estimulante para activar la microcirculación cutánea.

Revitalizante para aportar una nueva energía a la fibra capilar.

### Específico en los productos Energizing: Biopower System

Mezcla concentrada de una microalga marina, que prolonga la fase de crecimiento del cabello y ralentiza su adelgazamiento.

### Específico en los productos Rebalancing: Double Reset System

Complejo de ingredientes específicos que actúa para normalizar la hiperactividad de las glándulas sebáceas, que causa la piel grasa y la caspa.



# Nuestra gama

## Fuerza

Un shot de energía para reforzar los cabellos debilitados.

Cabello **+11% más espeso**

5 veces más fuerte\*

por cm2\*

\*Prueba de eficacia del tratamiento Energizing Blends of Many\_ comparado con un placebo

### Energizing Low Shampoo

**Shampoo energizante delicado.**

Limpia la piel en profundidad y aporta vitalidad a la fibra. Sin sulfatos.

Formato: Frasco 250 ml  
COD. PF018566



### Energizing Lotion

**Tratamiento intensivo para cabellos debilitados.**

Favorece el crecimiento capilar, aportando cuerpo y volumen.

Formato: 12 Ampollas de 10 ml  
COD. PF018568



## Equilibrio

Un tratamiento con acción antibacteriana y seborreguladora.

Caspa

Reducción de la caspa según el 87% de participantes, desde la primera aplicación\*\*

Grasa

Reducción de la grasa según el 93% de participantes, desde la primera aplicación\*\*

\*\*Resultados de autoevaluación de voluntarios sometidos al tratamiento completo Rebalancing Blends of Many\_

### Rebalancing Low Shampoo

**Shampoo reequilibrante delicado.** Limpia a fondo el cuero cabelludo y combate los problemas de caspa y grasa. Sin sulfatos.

Formato: Frasco 250 ml COD. PF018567



### Rebalancing Tonic

**Tónico reequilibrante.**

Restablece y reequilibra el estado óptimo del cuero cabelludo.

Formato: Frasco 100 ml  
COD. PF018565



## Styling

Un look perfecto durante todo el día.

### Matte Paste

**Cera de fijación media con efecto opaco.**

Aporta estructura y definición al cabello.

Formato: Tarro 75 ml COD. PF018570



### Extra Strong Gel

**Gel fijador extrafuerte para crear y controlar el estilo.**

Formato: Tubo 150 ml  
COD. PF018569



## Comodidad

Un producto multifuncional, práctico en cualquier situación.

### Beard & Skin Balm

**Bálsamo para la barba y la piel.**

Suaviza la barba y hidrata la piel sin engrasarla.

Formato: Frasco 100 ml  
COD. PF018571



+16%

hidratación inmediata del rostro\*\*\*

\*\*\*Test clínico-instrumental al cabo de 1 hora de uso del producto.  
\*\*\*\*Test clínico-instrumental después de 7 días de uso del producto.

Barba

más suave en el 90%\*\*\*\* de los hombres

Hombre  
Blends of Many



Síguenos en nuestras redes sociales.

 Distribuidoraunibelleza

 Distribuidoraunibelleza

 Distribuidoraunibelleza

 525532080468

[www.distribuidoraunibelleza.com](http://www.distribuidoraunibelleza.com)

---